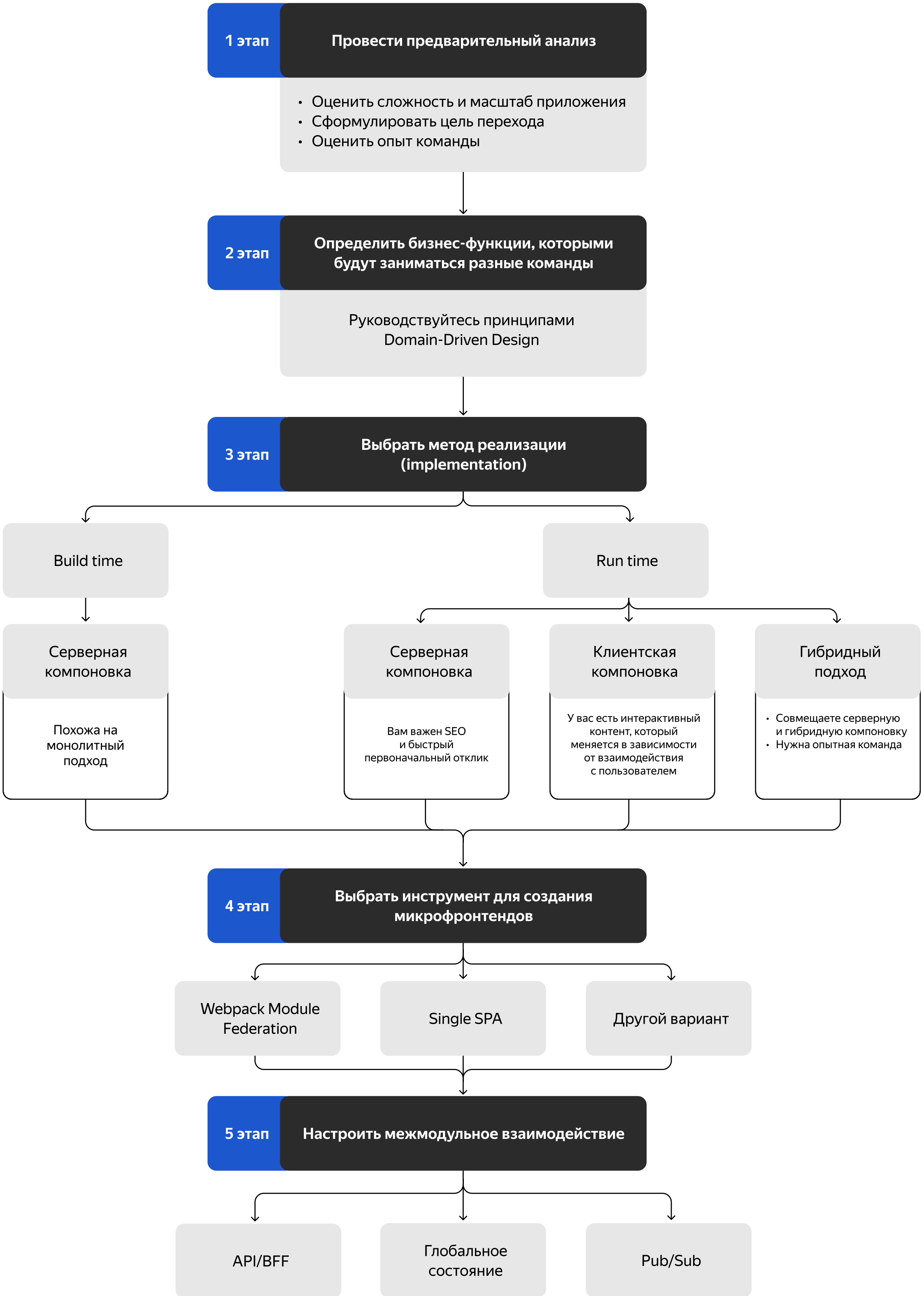Разбить монолитный фронтенд на микрофронтенды